

MODULARIO
F. - rig. rend. - 497



MINISTERO DELLE FINANZE
DIREZIONE GENERALE DEL CATASTO E DEI SERVIZI TECNICI ERARIALI

Mod. B (Nuovo Catasto Edilizio Urbano)

Lire
200

NUOVO CATASTO EDILIZIO URBANO

(R. DECRETO-LEGGE 13 APRILE 1989, N. 662)

Planimetria dell'immobile situato nel Comune di ROMA Via NOMENTANA Km. 10+500
Ditta M.L.N.A. S.P.A. MOBILIARE IMMOBILIARE NOMENTANA APPALTI, VIA CARLO PISACANE, 2 (ARPI) (MO)
Allegata alla dichiarazione presentata all'Ufficio Tecnico Erariale di ROMA

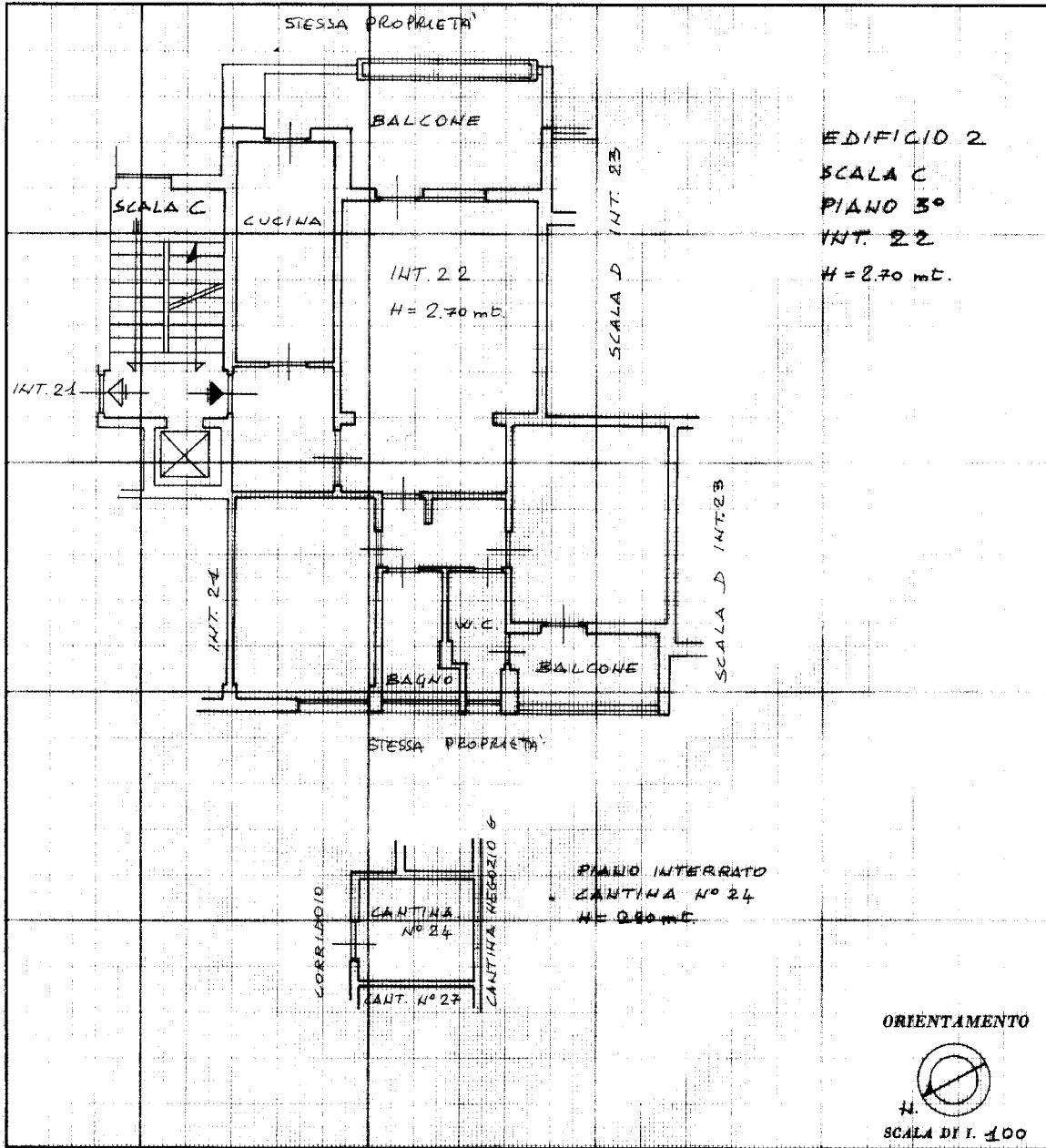

SPAZIO RISERVATO PER LE ANNOTAZIONI D'UFFICIO

DATA
PROT. N°

FOGLIO 290
PART. 1264
SUB. 34

Compilata dal GEOMETRA
(Titolo, nome e cognome del tecnico)
PAOLO LUTTAZI

Iscritto all'Albo dei GEOMETRI
della Provincia di ROMA

DATA 05/11/1987

Firma: [Signature]



SCALA DI 1:100

10 metri

Catasto dei Fabbricati - Situazione al 23/04/2026 - Comune di ROMA(H501) - < Foglio 290 - Particella 1264 - Subalterno 34 ->
VIA GOFFREDO CIARALLI n. 100 Edificio 2 Scala C Interno 22 Piano 3-S1

Ultima planimetria in atti